María, Iglesia naciente

Joseph Ratzinger (Benedicto XVI), Hans Urs von Balthasar

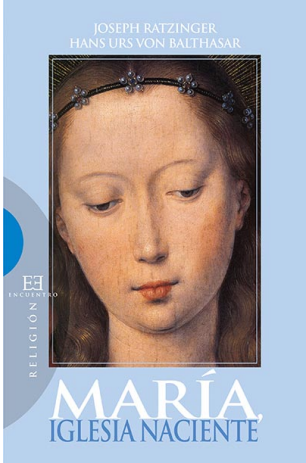

«La Iglesia experimenta concretamente lo que es y debe ser al mirar a María. Ella es su espejo, la medida pura de su ser, porque es totalmente a la medida de Cristo y de Dios, está 'plenamente habitada' por él. ¿Y qué sentido tiene el que exista una ecclesia, si no es el de convertirse en morada de Dios en el mundo? Dios no actúa con abstracciones. Es persona, y la Iglesia es persona. Cuanto más nos hacemos personas, cada uno de nosotros, persona en el sentido de habitable para Dios, de Hija de Sión, tanto más nos hacemos uno, y más somos Iglesia, y más es la Iglesia ella misma».

Colección: Ensayo
Materia: Catolicismo romano, Iglesia católica romana
144 páginas
15 x 23 cm
ISBN: 978-84-7490-800-8
PVP: 14€

Joseph Ratzinger (Benedicto XVI)

Joseph Ratzinger nació en Marktl am Inn (Alemania) en 1927, y fue ordenado sacerdote en 1951. Doctor en Teología desde 1953, fue catedrático, entre los años 1959 y 1977, en las Facultades de Teología de Bonn, Münster, Tubinga y Ratisbona. En 1972 fundó, junto con Urs von Balthasar y Henri de Lubac, entre otros, la revista sobre teología Communio. Posteriormente, en 1977, fue nombrado arzobispo de Munich y cardenal. Desde 1981 fue Prefecto de la Sagrada Congregación para la Doctrina de la Fe y Presidente de la Pontificia Comisión Bíblica y de la Comisión Teológica Internacional, hasta que el 19 de abril de 2005 fue elegido papa y tomó el nombre de Benedicto XVI. Tras ocho años de pontificado, renunció al ministerio papal el 28 de febrero de 2013, pasando a ser papa emérito. Falleció el 31 de diciembre de 2022. Ediciones Encuentro ha publicado numerosas obras suyas.

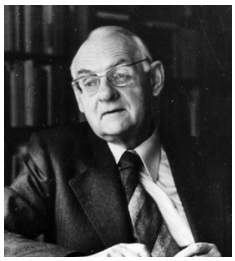

Hans Urs von Balthasar

Hans Urs von Balthasar nació en Lucerna (Suiza) en 1905. Realizó estudios de música, filología germánica y filosofía en Viena, Berlín y Zurich. En 1929 entró en la Compañía de Jesús. En su formación teológica son decisivas las relaciones con Erich Przywara y Karl Barth, pero sobre todo destacan dos encuentros en particular: con Henri de Lubac, su maestro en teología, y con Adrienne von Speyr, junto a la que comenzó una experiencia de vida religiosa centrada en una visión trinitaria de la vida cristiana y en una presencia activa en el mundo. Al mismo tiempo funda y dirige la editorial Johannes Verlag, que se propone publicar los escritos de los Padres de la Iglesia y de algunos teólogos que situaron como centro de su reflexión a Cristo. Su pensamiento teológico está dominado por la idea de que sólo el amor es creíble. Sobre este fundamento von Balthasar construyó su vasta obra teológica cuya forma más acabada se encuentra en la trilogía Gloria, Teodramática y Teológica. En reconocimiento a su persona como punto de referencia para toda la teología católica, fue nombrado cardenal por el papa Juan Pablo II pocos días antes de su muerte, acaecida el 26 de junio de 1988.

9 788474 908008
rec-it.com