LIBROS | CRÍTICA DE 'MÁS SE PERDIÓ EN FILIPINAS' >

# Dentro del asedio de Baler

El periodista Jesús Valbuena, bisnieto de uno de Los últimos de Filipinas, construye un documentado relato del célebre sitio al destacamento español en la iglesia de una localidad remota del archipiélago

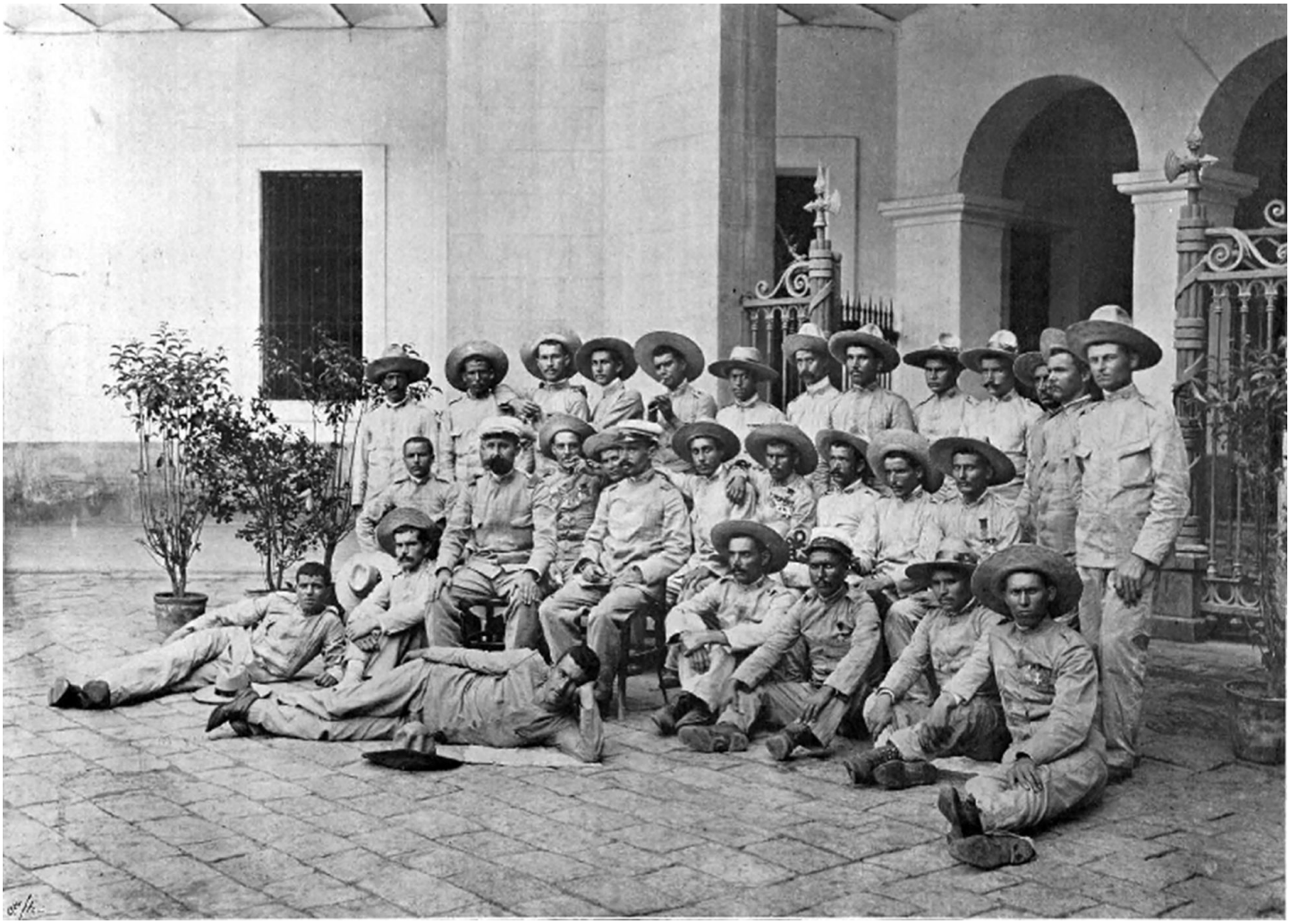

Supervivientes del destacamento de Baler, en el patio del cuartel Jaime I, de Barcelona, en septiembre de 1899, en una imagen publicada en la revista 'La Ilustración Artística'.
**MUSEO DEL EJÉRCITO**

**MANUEL MORALES**

12 MAR 2022 - 05:30 CET

El periodista Jesús Valbuena García supo desde niño, en la casa familiar en la montaña palentina, de los hechos que han pasado a la historia de España como Los últimos de Filipinas (llamados así por la popular película de 1945; antes, sus protagonistas fueron conocidos como Los héroes de Baler). Su bisabuelo fue el cabo García Quijano, uno de los 35 supervivientes del asedio (al principio se encerraron 54 hombres) que desde el 30 de junio de 1898 sufrió un destacamento español en una iglesia de la remota localidad filipina de Baler, al norte de la isla de Luzón, por parte de los nativos que luchaban para independizar su país. Allí resistieron 337 días, la mayoría con la guerra terminada porque España había arriado la bandera del imperio y entregado el archipiélago a EE UU a mediados de agosto. Una historia, pues, con su lado de esperpento y otro de resistencia sobrehumana, en estricta obediencia militar.

MÁS INFORMACIÓN

**Al rescate de Los últimos de Filipinas**

En el libro *Más se perdió en Filipinas*, Valbuena narra de modo atractivo, en orden cronológico, aquellos acontecimientos, sobre todo según la visión de los sitiados, gracias a los testimonios que ha recogido de otros descendientes de soldados, de los diarios de varios protagonistas, lo que publicó la prensa de la época y libros anteriores, en especial, el de Manu Leguineche, *Yo te diré* (1998). Valbuena es buen conocedor del terreno, adonde ha viajado en varias ocasiones desde hace casi treinta años. Su pasión por este hito le ha llevado a crear una web (baleria.com), dirigir el documental *Regreso a Baler* y promover homenajes y conferencias. En esta obra aporta como novedad las declaraciones de descendientes del lado filipino. Con toda esta información ha reconstruido, como si estuviera en el interior de la iglesia de San Luis Obispo, los sucesivos episodios del cerco: los combates, fallecidos por enfermedades como el beriberi, hambre (comieron ratas), agotamiento, estados de ánimo que rozaban el delirio y uno de los momentos más terribles: el fusilamiento de dos soldados que intentaron desertar. Como escribe Inma Chacón en el prólogo, “más que un libro de historia, es de intrahistorias”.

La iglesia de Baler, fotografiada en febrero de 1900, ocho meses después de finalizar el asedio.
**ARCHIVOS NACIONALES DE ESTADOS UNIDOS**

Es sabido que, después de varios intentos infructuosos de los filipinos y de emisarios de sus compatriotas para convencerlos de que la guerra había terminado, los soldados supieron la verdad gracias a una pequeña información, que ni siquiera era sobre la guerra, publicada en uno de los periódicos que les había entregado un militar, enviado por las autoridades españolas, que quería disuadirles de su actitud. Los atrapados en el tiempo capitularon el 2 de junio de 1899.

Valbuena, en un tono de afecto y cariño por los que en su mayoría eran quintos reclutados que no habían reunido el dinero para librarse de ir a filas, continúa su documentado relato hasta el regreso de los militares a España, "recibidos con calor popular y frío institucional", escribe. Paradójicamente, sí habían sido honrados por el enemigo tras su rendición. Con el tiempo se les olvidó hasta que el franquismo quiso sacar provecho con la película de Antonio Román, deslizándola como propaganda de los valores nacionalcatólicos que promovía la dictadura. Este libro es una oportunidad para regresar, de forma entretenida y realista, a Baler.

---

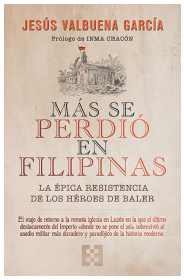


**Más se perdió en Filipinas** >

**Autor:** Jesús Valbuena García.

**Editorial:** Encuentro, 2021.

**Formato:** tapa blanda (336 páginas, 22,50 euros).

---

BÚSCALO EN TU LIBRERÍA

*Puedes seguir a BABELIA en Facebook y Twitter, o apuntarte aquí para recibir nuestra newsletter semanal.*

**SOBRE LA FIRMA**

**Manuel Morales**

Periodista de la sección de Cultura, está especializado en información sobre fotografía, historia y lengua española. Antes trabajó en la cadena SER, Efe y el gabinete de prensa del CSIC. Es licenciado en Periodismo por la Universidad Complutense de Madrid y máster de Periodismo de EL PAÍS, en el que fue profesor entre 2007 y 2014.

Comentarios Normas

## Más información

**Recuerdo de los últimos de Filipinas**

MADRID

**ARCHIVADO EN**

Cultura · Libros · Crítica literaria · Filipinas · Historia contemporánea · Militares carrera · Películas · Lectura

Se adhiere a los criterios de
The Trust Project
Más información ›

**NEWSLETTER**

Recibe el boletín de Babelia

ESTAR DONDE ESTÉS

**La transformación del sector turístico hotelero a través del fondo europeo Next Generation EU**

**LO MÁS VISTO**

**1.** Joachim Trier: “Los monógamos son los héroes de nuestro tiempo”

**2.** Lo nuevo de Javier Cercas, Zadie Smith, Lucía Lijtmaer y otros libros de la semana

**3.** Dentro del laberinto de las pinturas de Antonio Rojas

**4.** Lágrimas de acero: una biografía de la todopoderosa y excéntrica Carmen Balcells

**5.** Las manos en la tierra

**Recomendaciones EL PAÍS**

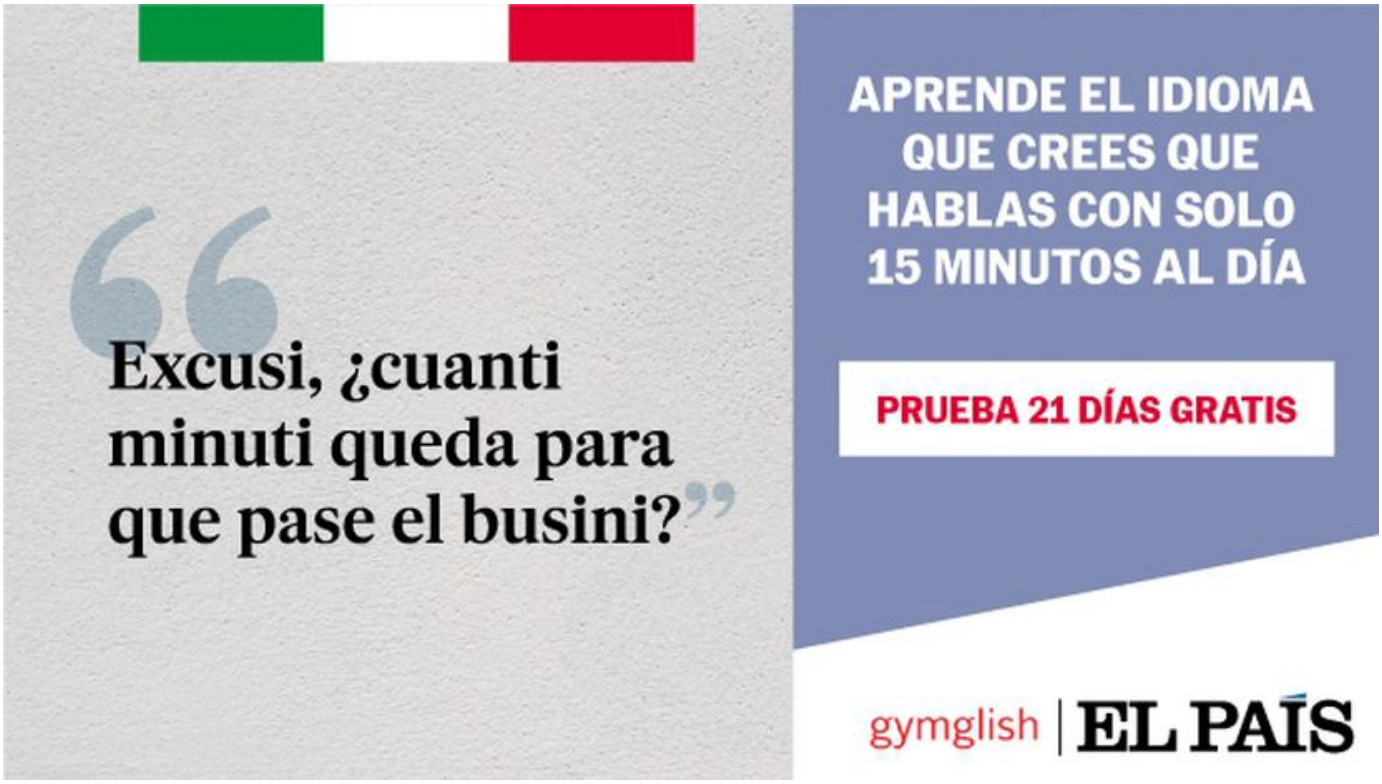


Nuevo curso de italiano online

Lecciones personalizadas de 15 minutos al día

Evalúa tu nivel y obtén un certificado de nivel

Prueba 21 días gratis y sin compromiso

Servicios

PRIMERA EDICIÓN

# EL PAÍS

www.elpais.com

EL PERIÓDICO GLOBAL

LUNES 14 DE MARZO DE 2022 | AÑO XLVI | Número 16.351 | EDICIÓN NACIONAL | Precio: 1,80 euros

GUERRA EN EUROPA. DÍA 19

## Putin bordea el territorio OTAN

**Rusia bombardea con misiles** una base ucrania a 25 kilómetros de Polonia y causa 35 muertos

**EE UU responde que la Alianza** Atlántica actuará "con toda su fuerza" si Moscú ataca en su suelo

**Preocupación en Occidente** por el alto riesgo de un error de cálculo que lleve a un incidente fronterizo

L. DE VEGA / B. DE MIGUEL
**Yavoriv (Ucrania) / Bruselas**

La guerra de Vladimir Putin contra Ucrania se acerca peligrosamente a Polonia. El Ejército ruso lanzó en la madrugada de ayer 30 misiles contra una base militar ucraniana en Yavoriv, al oeste del país, a solo unos 25 kilómetros de la frontera con un país que es miembro de la UE y de la OTAN. El ataque causó 35 muertos y 134 heridos, según las autoridades regionales. El objetivo del ataque es un centro de adiestramiento de tropas ucranias que funciona desde 2007 y donde se realizaban programas de formación con la participación de países de la Alianza Atlántica.

Washington advirtió ayer de que la OTAN responderá "con toda su fuerza" si la ofensiva rusa alcanza territorio aliado, según el asesor de Seguridad Nacional, Jake Sullivan. Fuentes de la organización temen que la proximidad del frente y el uso por Rusia de armamento poco preciso elevan el riesgo de un incidente que cruce la frontera, sea intencionado o no. Páginas 2 a 10

**La guerra a las puertas de la Unión Europea**

Rusia bombardeó una base militar ucraniana a 25 kilómetros de Polonia, país perteneciente a la UE y a la OTAN.

Miembros de la OTAN / Unión Europea / Invasión rusa en Ucrania / Bombardeos recientes

Fuente: Instituto para el Estudio de la Guerra (ISW) EL PAÍS

CHARLES MICHEL, Presidente del Consejo Europeo

### "Putin ve en la democracia una pandemia: teme el contagio" Pág. 17

La explosión tiñó el cielo de rojo y llevó el estruendo al otro lado de la frontera

## El pueblo polaco que tembló con el ataque

ANTONIO PITA, **Budomierz (Polonia)**
ENVIADO ESPECIAL

El bombardeo ruso sobre la localidad ucraniana de Yavoriv se sintió con fuerza al otro lado del paso fronterizo de Budomierz. "Sentíamos que todo temblaba, que seguramente serían bombas", cuenta la francesa Sevenari, que lo vivió en suelo polaco, a cinco kilómetros del paso. "El cielo estaba todo rojo y nos hemos dicho: es demasiado cerca, no es posible". El estruendo también despertó a Mona Gehring en su hospedería campesina. "La verdad es que dio mucho miedo". En el lado ucranio, residentes en Lviv salían del búnker de su edificio, hacían las maletas y cruzaban la frontera para sumarse a los 1,65 millones de refugiados ucranios en Polonia y descansar en una carpa de emergencia. Página 3

Un militar herido en el ataque contra la base de Yavoriv. Pág. 3

## Sánchez logra la unanimidad de los barones en un gran pacto ante la guerra

El Gobierno se refuerza para negociar en la UE una rebaja de la energía

Las autonomías avalan agilizar la ejecución de los fondos europeos

C. E. CUÉ / J. MARCOS
**Los Llanos de Aridane (La Palma)**

Pedro Sánchez y los barones autonómicos pactaron ayer en la isla de La Palma, donde se reunió la Conferencia de Presidentes, una declaración unánime de apoyo a la posición española en la UE para forzar cambios en los precios de la energía. El documento apuesta, además, por intensificar las rebajas fiscales que compensen el alza de los precios energéticos. Y pide impulsar la ejecución de los fondos europeos al margen de "discrepancias partidistas", lo que refleja un nuevo clima político después de que el PP de Pablo Casado denunciara su reparto. Sánchez tuvo un encuentro a solas con Alberto Núñez Feijóo, futuro líder del PP. Páginas 18 a 20

Editorial en la Página 32

## Los setenta dan lecciones contra la inflación

La situación anima a un pacto de rentas y a la prudencia fiscal Pág.

deportes

### El Barça gana la Liga femenina tras golear al Madrid Pág.

El Sevilla se deja dos puntos ante el Rayo Vallecano Pág.

Comprar ejemplar

Archivo portadas

NEWSLETTER

Adelanto de Opinión

En exclusiva como suscriptor recibe diariamente los editoriales de EL PAÍS que se publicarán al día siguiente

**Adelanto de Negocios**

Lee un día antes el reportaje de portada del suplemento Negocios, en exclusiva como suscriptor

**Hemeroteca** >

- Crucigramas
- Juegos
- Escaparate
- Descuentos
- Colecciones
- Escuela de Periodismo
- El País +

**Descarga la APP:**

Google Play

Apple Store

**Ser suscriptor te da más**

Descubre los frescos de Carracci en el Museo del Prado

Disfruta de 'Cruz de Navajas, Mecano Musical Experience'

Disfruta de 'El cuidador' en el Teatro Bellas Artes

Accede a las ventajas de

© EDICIONES EL PAÍS

Contacto Venta de contenidos Aviso legal Política cookies Configuración de cookies Política de privacidad Mapa Suscripciones EL PAÍS Suscripciones para empresas RSS
Índice de temas Noticias de hoy

Webs de PRISA